

कार्यालय प्राचार्य शासकीय अभयानंद संस्कृत महाविद्यालय कल्याणपुर शहडोल म.प्र.

क्रमांक 299 /स्था/2019

कल्याणपुर दिनांक 13.08.2019

प्रति ,

आयुक्त (अकादमिक शाखा)
म.प्र. शासन उच्च शिक्षा विभाग
सतपुडा भवन भोपाल म.प्र.।

विषय:- महाविद्यालय का वार्षिक प्रतिवेदन सत्र 2018-19 का प्रेषण।

विषयांतर्गत लेख है कि वार्षिक प्रतिवेदन वर्ष 2018-19 का निर्धारित प्रपत्र में संलग्न कर आपकी ओर प्रेषित है-
संलग्न:- उपरोक्तानुसार



प्राचार्य

शासकीय अभयानंद संस्कृत महाविद्यालय
कल्याणपुर शहडोल म0प्र0।

Annual Report 2018-19

This format outlines the annual reports to be published by all colleges in the Madhya Pradesh on their websites, by October 31st of each year. Part I is intended as a guide and colleges are free to alter the contents and format as they see fit. Part II, the Appendix (Institutional Performance Data and Financial Reports), is mandatory and colleges are required to report all data as per the attached format and instructions.

Important Information –

Name of the college - शासकीय अभयानंद संस्कृत महाविद्यालय कल्याणपुर शहडोल म0प्र0।

Place of the college - कल्याणपुर

District - शहडोल

Division - शहडोल

Year of establishment of college - 1956

Name and Contact details(Mail id , Phone) of Principal – डॉ0 डी0बी0 मिश्र

ई-मेल hegascskalsha@mp.gov.in फोन नं0 – 07652-248471

Name , Post and Contact details of (mail id, Phone no.) of Reporting In charge – डॉ0 एम0 एस0 त्रिपाठी
मो0नं0 9826065388

Date of report submission – 13.08.2019

Part I

The Principal's Report (2 pages)- Highlights the key activities, events, and successes of the past year and briefly describes major new initiatives to be undertaken over the next year.

शासकीय अभयानंद संस्कृत महाविद्यालय कल्याणपुर शहडोल म0प्र0।

इस महाविद्यालय में प्राच्य संस्कृत की प्रथमा से आचार्य पर्यन्त कक्षार्थे संचालित होती हैं। इस महाविद्यालय में प्राच्य संस्कृत संकायान्गत साहित्य एवं नव्य व्याकरण विषयों का अध्यापन होता है। इस महाविद्यालय का उन्नयन 1956 हुआ था।

म0प्र0 ष्पासन उच्च शिक्षा विभाग द्वारा सन् 1968 में सेटअप के तहत महाविद्यालयीन पद स्वीकृत किये गये। यह महाविद्यालय यूजीसी द्वारा 2 एफ के अंतर्गत पंजीकृत है जिसका पंजीयन क्रमांक 413 Ccpp-1 colleges February 2010 है। इस महाविद्यालय में वर्तमान सत्र में 77 छात्र अध्ययनरत हैं।

उच्च शिक्षा म.प्र. शासन के विभागीय स्तर पर उच्च शिक्षा के अध्ययन-अध्यापन तथा महाविद्यालय स्तर पर संचालित अन्य गतिविधियों को एक स्तर प्रदान करने उनमें गुणवत्ता को समाहित किया गया है। जिसका उद्देश्य अध्ययन-अध्यापन से लेकर यावत गतिविधिया हैं उनमें तीक्ष्णकता-सूक्ष्मता तथा भास्वरता लाकर शिक्षा को अधिक प्रभावी तथा उपयोगी बनाना है।

इस महाविद्यालय में कई नूतन गतिविधिया चलाई गई कई नवाचार घटित किये गये हैं। उच्च शिक्षा विभाग के मन्तव्य और दिशा निर्देशों के अनुरूप किए गये नवाचारों के कुछ बिन्दुओं का विवरण प्रस्तुत है-

शैक्षणिक कार्य एवं मूल्यांकन -

उच्च शिक्षा विभाग के अन्तर्गत प्राच्य पद्धति के अध्ययन-अध्यापन हेतु प्रदेश में कुल 9 शासकीय महाविद्यालय हैं जो महर्षि पाणिनि संस्कृत एवं वैदिक विश्वविद्यालय उज्जैन से सम्बद्ध हैं। प्राच्य पद्धति के अन्तर्गत वेद व्याकरण साहित्य ज्योतिष धर्मशास्त्र पुराणेतिहास न्याय वेदान्तादि विषय आते हैं। इस महाविद्यालय में व्याकरण तथा साहित्य दो विषय स्वीकृत हैं। स्वीकृत विषयों के निर्धारित पाठ्यक्रमों को उच्च शिक्षा विभाग द्वारा संचालित वार्षिक एवं सेमेस्टर में सतत् व्यापक मूल्यांकन महाविद्यालय स्तर पर किया जाता है। इस महाविद्यालय में सेमेस्टर परीक्षा के परिणाम संतोष प्रद रहे हैं। वर्ष 2018-19 का परीक्षा परिणाम 89 प्रतिशत रहा है।

शोध कार्य:-

इस महाविद्यालय से वर्तमान सत्र में 03 शोधार्थी पंजीयत हैं, जिनका पंजीयन महर्षि पाणिनि संस्कृत एवं वैदिक विश्वविद्यालय उज्जैन एवं अवधेश प्रताप सिंह विश्वविद्यालय रीवा से हो चुका है। इस महाविद्यालय से स्नातकोत्तर उपाधि प्राप्त करने के बाद कई छात्र भारतीय सेना में धर्मगुरु के पद पर, विद्यालयों, महाविद्यालयों एवं विश्वविद्यालयों में सेवारत हैं। प्रतिभा बैंक के सदस्य यथा समय आकर छात्रों की समस्याओं को सुलझाते हुये उन्हें अद्यतन करते हैं।

छात्र सहयोग /उन्नयन-

जिस विषय में जो छात्र कमजोर हैं उनकी सूची बनाकर विषयवार शिक्षकों द्वारा मध्यावकाश में एक पीरियड पढाया जाता है। जिससे अपनी कक्षा के छात्रों के साथ पढने में उसे कोई झंप या संकोच नहीं होता है। नित्य प्रार्थना के समय छात्रों को महाविद्यालयीन प्रत्येक नये गतिविधियों /सूचनाओं से अवगत कराया जाता है, तथा किसी बात से परेशान छात्र को अपनी शिकायत दर्ज कराने का अवसर प्रदान कर उसका समाधान किया जाता है। इस हेतु महाविद्यालय में शिकायत पेटी कार्यालय में उपलब्ध करा दी गई है।

महाविद्यालयीन प्रशासन, स्वच्छ तथा निस्पक्ष रूप से स्टाफ के कर्मचारियों/ अधिकारियों से व्यवहार करते हुये अनुशासन पूर्वक अपने-अपने दायित्वों पर सजग और सन्नद्ध रहने के लिये सतत् प्रेरित करता रहता है।

सत्र 2018-19 की गतिविधियों का संक्षिप्त प्रतिवेदन-

1. 12 जुलाई 2018 विश्वजनसंख्या दिवस-

आज दिनांक 12.07.2018 को सायं 3 बजे महाविद्यालय के सभागार में विश्वजनसंख्या दिवस मनाया गया जिसमें महाविद्यालय के प्राचार्य डॉ. डी. बी. मिश्र की अध्यक्षता एवं प्राध्यापक डॉ. एम. एस. त्रिपाठी के मुख्यातिथ्य से संपन्न हुआ जिसमें महाविद्यालय के समस्त शिक्षक डॉ. बी. आर. भगत, डॉ. आर. के. दविवेदी, श्री आई.सी.आर. भगत, श्री मैनशाह सिंह मार्को, श्री मोतीलाल बैगा तथा कार्यालय के श्री एम.एल. गुप्ता, श्री आर. के. पनिका, श्री प्रमोद कुमार, श्री कमलेश सिंह आदि उपस्थित थे। कार्यक्रम में महाविद्यालय के निम्न छात्र/छात्राये उपस्थित थे। साथ ही जनसंख्या दिवस के अवसर में अपना - अपना विचार प्रकट किये।

उपस्थित छात्र/छात्राये -

- 1- आकाश दविवेदी
- 2- शरद मिश्रा
- 3- सुनीता यादव
- 4- सुभम उपाध्याय
- 5- लकी चतुर्वेदी
- 6- नीतेश मिश्र
- 7- लकी शर्मा

आदि छात्र/छात्राये उपस्थित थे।

2. स्वतंत्रता दिवस-

15 अगस्त 2018 को महाविद्यालय में प्रातः 8 बजे महाविद्यालय के प्राचार्य डॉ. डी. बी. मिश्र द्वारा ध्वजारोहण कर भारत की स्वतंत्रता का उत्साह प्रगट किया साथ ही अपने विचार में उन्होंने देश की आजादी कैसे प्राप्त हुई तथा कितने महापुरुषों ने कुर्बानी दी इस विषय पर प्रकाश डाला कार्यक्रम में महाविद्यालय के समस्त शिक्षक कार्यालयीन स्टाफ एवं समस्त छात्र/छात्राये उपस्थित थे। कार्यक्रम के प्रथम में ध्वजारोहण किया गया इसके पश्चात् राष्ट्रीय गीत छात्रों द्वारा देशभक्ति गीत एवं भाषण इसके पश्चात् प्राचार्य का संबोधन एवं कार्यक्रम का समापन किया गया।

3. मिल बांचे मध्यप्रदेश-

आज दिनांक 18.08.2018 को मध्यप्रदेश शासन उच्च शिक्षा विभाग के निर्देशानुसार मिलबांचे मध्यप्रदेश कार्यक्रम का आयोजन किया गया। जिसमें महाविद्यालय के प्राचार्य, प्राध्यापक, शिक्षक आदि ने अपना आनलाईन पंजीयन करा के विभिन्न विद्यालयों में छोटे-छोटे बच्चों के मध्य अपने आपको छात्र जीवन में प्रवेशित कर बच्चों से मिल बैठकर अध्ययन अध्यापन का आनंद लिया एवं बच्चों को मीठी - मीठी कहानियों से प्रेरणा देकर जीवन को कैसे महापुरुषों ने सरल बनाया। इन सब विषयों पर चर्चा एवं उपहार स्वरूप पुस्तक आदि प्रदान किया।

4- संस्कृत सप्ताह -

आज दिनांक 23.08.2018 से 29.08.2018 तक संस्कृत सप्ताह का आयोजन महर्षि पतंजलि संस्कृत संस्थान भोपाल की निर्देशानुसार मनाया गया जिसमें प्रथम दिवस छात्र एवं शिक्षकगण कर्मचारी मिलकर तिलक करण कार्यक्रम के साथ संस्कृत सप्ताह की सुभकामनायें परस्पर एक दूसरे को दी गई साथ ही शोभा यात्रा निकालकर लोगों को संस्कृत के महत्व के बारे में बताया गया । दूसरे दिन काव्य पाठ छात्रों द्वारा किया गया । तीसरे दिन श्रावणी उपाकर्म एवं वेद पूजन का कार्यक्रम किया गया। चौथे दिन भवगत गीता के कण्ठस्थ श्लोक पाठ प्रतियोगिता । पांचवे दिन वृक्षा रोपण एवं षष्ठ दिन संस्कृत गीत प्रतियोगिता जिसमें छात्र/छात्राओं ने उत्साह पूर्वक भाग लिया । अंत में सातवें दिन समापन कार्यक्रम का आयोजन किया गया जिसमें बच्चों को प्रथम /द्वितीय/ तृतीय स्थान प्राप्त छात्रों को पुरस्कार प्रदान किया गया । इसी के साथ संस्कृत सप्ताह कार्यक्रम समाप्त हुआ।

5- अंत्योदय दिवस-

आज दिनांक 25.09.2018 को अंत्योदय दिवस के रूप में मनाया गया । जिसमें महाविद्यालय के सभागार में महाविद्यालय के प्राचार्य , आचार्य , शिक्षक , कर्मचारी एवं छात्र/छात्रायें उपस्थित थे। दीनदयाल उपाध्याय की जीवन पर प्रकाश महाविद्यालय के प्राध्यापक डॉ. एम. एम. त्रिपाठी ने डाला । बताया कि उपाध्याय जी अजातशत्रु थे देश को गति देने का काम किया। भारतीय राजनीति के पुरोधा थे। इस प्रकार से उनके जीवन पर प्रकाश डाला । कार्यक्रम की अध्यक्षता महाविद्यालय के प्राचार्य ने की एवं समापन म.प्र. गान सब मिलकर गाये और कार्यक्रम समाप्त हुआ।

6- सर्जिकल स्ट्राईक-

आज दिनांक 29.09.2018 सर्जिकल स्ट्राईक दिवस महाविद्यालय के सभी छात्र एवं शिक्षकों ने भाग लिया कार्यक्रम में महाविद्यालय के व्याख्याता डॉ. बी. आर. भगत ने संबोधित किया और सर्जिकल स्ट्राईक से होने वाले लाभ हानि के बारे में विस्तार पूर्वक छात्रों को बताया । कार्यक्रम में सभी छात्र शिक्षक एवं कर्मचारी उपस्थित थे।

7-महात्मागांधी की 150 वीं जनशताब्दी वर्ष-

आज दिनांक 01.10.2018 से 07.10.2018 तक स्वच्छता पखवाडा अभियान चलाया गया जिसमें प्राचार्य सहित सभी शिक्षक कार्यालयीन कर्मचारियों एवं छात्रों द्वारा महाविद्यालय परिसर के अंतर्गत उद्यान एवं मंदिर प्रांगण की गाजर घास काटा आदि स्वच्छता कार्यक्रम किया गया साथ ही महाविद्यालय से निकट गांव में स्वच्छता रैली निकालकर लोगों को जागरूक किया गया । साथ ही स्वच्छता से लाभ एवं गंदगी से होने वाली बिमारियों के बारे में लोगों को जानकारी दी गई । इस कार्यक्रम में महाविद्यालय के सभी कर्मचारी छात्र उपस्थित थे। अहिंसा सामाजिक सद्भावना हेतु प्रभात फेरी , स्वदेशी उत्पाद पर चर्चा निबंध प्रतियोगिता स्वतंत्रता आंदोलन में गांधी जी का योगदान आदि विषयों का आयोजन किया गया ।

8- राष्ट्रीय एकता दिवस -

आज दिनांक 31.10.2019 को राष्ट्रीय एकता दिवस के उपलक्ष्य में महाविद्यालय सभागार में प्राचार्य डॉ. डी. बी. मिश्र की उपस्थिति में राष्ट्रीय एकता दिवस सरदार वल्लभ भाई पटेल के जन्मतिथि के उपलक्ष्य में मनाया गया । श्री पटेल का राष्ट्र के लिये योगदान एवं सामाजिक एकता राष्ट्र के संप्रभुता अखण्डता आदि उनके प्रतिबद्धता का उल्लेख छात्रों के मध्य प्राचार्य महोदय द्वारा किया गया। इन्हें लौह पुरुष के नाम से भी जाना जाता था। आदि पर प्रकाश डाला गया जिसमें महाविद्यालय परिवार समस्त कार्यालयीन स्टाफ , छात्र/छात्रायें उपस्थित थे।

9-मध्यप्रदेश स्थापना दिवस &

आज दिनांक 01.11.2018 को मध्यप्रदेश स्थापना दिवस का आयोजन महाविद्यालय में किया गया । कार्यक्रम का शुभारंभ राष्ट्रगान एवं मध्यप्रदेश गान से प्रारंभ हुआ। मध्यप्रदेश की संरचना एवं भौगोलिकता पर प्रकाश डाला गया साथ ही महिला सशक्तीकरण विषय पर विस्तार पूर्वक चर्चा वर्तमान में महिलाओं के दशा पर भी चर्चा की गई। कार्यक्रम में महाविद्यालय के प्राचार्य की अध्यक्षता एवं प्राध्यापक डॉ. एम. एस. त्रिपाठी मुख्यवक्ता के रूप में उपस्थित थे। साथ ही महाविद्यालय के समस्त शिक्षक / कार्यालय स्टाफ एवं छात्र/छात्रायें उपस्थित थे।

10.महात्मागांधी की 150 वीं जनशताब्दी -

आज दिनांक 12.11.2018 से 13.11.2018 तक महाविद्यालय में राष्ट्र पिता महात्मा गांधी की 150 वीं जन्म शताब्दी के उपलक्ष्य में दो दिवसीय कार्यक्रम का आयोजन किया गया । जिसमें समस्त शिक्षक / कर्मचारी एवं छात्र/छात्रायें श्रमदान एवं स्वच्छता कार्यक्रम का आयोजन किया गया । मंदिर परिसर एवं महाविद्यालय परिसर में सफाई कर स्वच्छता का संदेश दिया गया जिसमें विशेष रूप से प्राचार्य महोदय स्वयं उपस्थित रहकर सभी शिक्षक एवं छात्र/छात्राओं का उत्साह वर्धन किया ।

11- राष्ट्रीय मानव अधिकार दिवस -

आज दिनांक 10.12.2018 को महाविद्यालय में अंतरराष्ट्रीय मानव अधिकार दिवस का आयोजन किया गया जिसमें मानव अधिकार विषय पर छात्रों द्वारा भाषण एवं वाद-विवाद प्रतियोगिता का आयोजन किया गया । जिसमें छात्र/छात्राओं ने बढ-चढ कर भाग लिया एवं मानव अधिकार आयोग एवं मानव के अधिकार पर प्रकाश डाला जिसमें महाविद्यालय के समस्त शिक्षक/ कार्यालय स्टाफ एवं छात्र/छात्रायें उपस्थित थे।

12- साहित्यिक एवं सांस्कृतिक कार्यक्रम -

आज दिनांक 26.12.2018 से 28.12.2018 तक महाविद्यालय में साहित्यिक एवं सांस्कृतिक कार्यक्रम का आयोजन किया गया जिसमें महाविद्यालय के समस्त छात्र/छात्राओं ने विभिन्न गतिविधि , भाषण प्रतियोगिता , निबंध लेखन , आसुभाषण , श्लोक कण्ठस्थ पाठ आदि गतिविधियों के साथ क्रीडा के विभिन्न आयामों में भाग लिया एवं प्रथम , द्वितीय , तृतीय स्थान प्राप्त किया ।

13- महात्मा गांधी की 150 वीं जनशताब्दी -

आज दिनांक 29.12.2018 से 30.12.2018 तक महाविद्यालय में गांधी जयन्ती के 150 वीं जनशताब्दी के अवसर पर दो दिवसीय कार्यक्रम का आयोजन किया गया । जिसमें मुख्यरूप से स्वच्छता एवं श्रमदान का कार्यक्रम महाविद्यालय के निकट स्थित वृद्धाश्रम में जाकर छात्रों के साथ समस्त शिक्षक एवं प्राचार्य

सहित स्वच्छता श्रमदान किया गया। एवं दूसरे दिन महाविद्यालय में खादी ग्रामोद्योग पर कार्यशाला का आयोजन किया गया कार्यक्रम में समस्त छात्र/छात्रायें शिक्षक एवं समस्त कर्मचारी उपस्थित थे।

14- स्वामी विवेकानंद जयंती -

आज दिनांक 12.01.2019 को महाविद्यालय में स्वामी विवेकानंद जयंती के शुभ अवसर पर समस्त कर्मचारी, शिक्षक, छात्र/छात्रायें सामूहिक सूर्य नमस्कार कर अपने को स्वस्थ रखने की कामना की साथ ही स्वामी विवेकानंद जयन्ती के अवसर पर विवेकानंद प्रकोष्ठ के तरफ से कार्यक्रम का आयोजन किया गया विवेकानंद जी के जीवन पर प्राचार्य महोदय द्वारा प्रकाश डाला गया पूरा महाविद्यालय परिवार उपस्थित था।

15 - महात्मा गांधी की 150 वीं जन शताब्दी वर्ष -

आज दिनांक 15.01.2019 से 16.01.2019 तक दो दिवसीय राष्ट्र पिता महात्मा गांधी के 150 वीं जन्म शताब्दी वर्ष के अवसर पर नशामुक्ति रैली महाविद्यालय परिसर निकट ग्राम तक निकालकर लोगों को नशा से कैसे निजात दिलाया जा सकता है प्रयास किया गया साथ ही तम्बाकू, गुटखा, आदि के सेवन से होने वाले कुप्रभाव पर प्रकाश डाला गया एवं लोगों को जागरूक करने का पूरा प्रयास किया जा रहा है साथ ही दूसरे दिन स्वरोजगार पर कार्यशाला का आयोजन किया गया। छात्र/छात्राओं को स्वरोजगार के बारे में वरिष्ठ प्राध्यापक डॉ. एम. एस. त्रिपाठी ने मार्ग दर्शन किया। कार्यक्रम में महाविद्यालय के सभी छात्र/छात्रायें, शिक्षक, कर्मचारी उपस्थित थे।

16- मतदाता दिवस -

आज दिनांक 25.01.2019 को मतदाता दिवस के रूप में मनाया गया जिसमें शिक्षक, कर्मचारी, तथा विद्यार्थियों को मतदान करने की शपथ दिलाई गई। एवं गुणात्मक समावेशी भागीदारी विषय पर वाद-विवाद एवं लेखन आदि प्रतियोगिता का आयोजन किया गया जिसमें सभी छात्रों ने उत्साह पूर्वक भाग लिया और मतदान करवाने का भी संकल्प लिया की जो लोग मतदान नहीं करने जाते उन्हें जागरूक कर मतदान करने के लिये प्रेरित करूंगा।

17- गणतंत्र दिवस -

आज 26.01.2019 को महाविद्यालय में गणतंत्र दिवस के शुभ अवसर पर प्राचार्य डॉ. डी. बी. मिश्र ने ध्वजारोहण किया तथा सामूहिक राष्ट्रगान किया गया। इसके पश्चात् छात्रों ने देशभक्ति से ओत-प्रोत मनमोहक गीत एवं भाषण छात्रों द्वारा दिया गया। इसके पश्चात् प्राचार्य महोदय ने विद्यार्थियों का मार्गदर्शन किया तथा महापुरुषों को याद किया कार्यक्रम में महाविद्यालय के सभी आचार्य, शिक्षक, कार्यालयीन कर्मचारी एवं छात्र/छात्रायें उपस्थित थे। अंत में प्रसाद वितरण कर कार्यक्रम का समापन किया गया।

18- शहीद दिवस -

आज दिनांक 30.01.2018 को शहीद दिवस के अवसर पर महाविद्यालय प्रारंभ होते ही सभी छात्र/छात्रायें शिक्षक एवं कार्यालयीन कर्मचारी शहीद दिवस के अवसर पर दो मिनट का मौन रहकर शहीदों को श्रद्धांजलि दी एवं उन्हें राष्ट्र के लिये अर्पित किये अपने प्राणों को नम आंखों से श्रद्धा सुमन अर्पित किया।

19- महात्मागांधी की 150 वीं जनशताब्दी -

आज दिनांक 06.02.2019 से 07.02.2019 तक राष्ट्रपिता महात्मागांधी के 150 वीं जन्म शताब्दी के उपलक्ष्य में सभी छात्र/छात्रायें एवं शिक्षक, कर्मचारी ने स्वच्छता अभियान चलाया और श्रमदान करके महाविद्यालय का प्रांगण एवं सामने के खेल मैदान की सफाई कर समाज के लोगों को स्वच्छता से रहने का संदेश दिया। एवं दूसरे दिन गांधी दर्शन पर परिचर्चा छात्र एवं शिक्षकों के बीच में हुई जिसमें सभी छात्र, शिक्षक उपस्थित थे।

20- सरस्वती पूजन -

आज दिनांक 22.02.2019 को महाविद्यालय में सरस्वती पूजन का कार्यक्रम आयोजित किया गया जिसमें सभी शिक्षक एवं छात्रों ने वैदिक मंत्रोच्चारण के साथ पूजन हवनादि कार्य संपन्न किये, इसके पश्चात् छात्रों द्वारा आयोजित वर्ष भर की गतिविधियों में प्रथम, द्वितीय, तृतीय स्थान प्राप्त छात्रों को पुरस्कार एवं प्रमाण पत्र प्राचार्य महोदय द्वारा प्रदान किया गया। साथ ही छात्रों ने मनमोहक कार्यक्रमों की प्रस्तुति भी की जिसमें महाविद्यालय परिवार उपस्थित रहकर कार्यक्रम का आनंद प्राप्त किया।

21- युवामहोत्सव -

आज दिनांक 23.02.2019 से 25.02.2019 तक महर्षि पाणिनि संस्कृत एवं वैदिक विश्वविद्यालय उज्जैन में युवामहोत्सव का आयोजन किया गया था जिसमें महाविद्यालय के छात्रों ने उत्साह पूर्वक भाग लिया।

22- महात्मागांधी की 150 वीं जनशताब्दी -

आज दिनांक 18.03.2019 से 19.03.2019 तक राष्ट्र पिता महात्मा गांधी के 150 वीं जन्म शताब्दी वर्ष के उपलक्ष्य में दो दिवस गांधी जी दांडी यात्रा पर रैली का आयोजन किया गया जिसमें सभी छात्रों ने रैली निकालकर लोगों को दांडी यात्रा के महत्व पर प्रकाश डाला। दूसरे दिन गांधी दर्शन पर निबंध प्रतियोगिता का आयोजन किया गया। जिसमें महाविद्यालय के छात्र/छात्राओं ने निबंध प्रतियोगिता में भाग लिया प्रतियोगिता कार्यक्रम में महाविद्यालय के सभी छात्र, शिक्षक, कर्मचारी उपस्थित थे।

23- विश्व योग दिवस -

आज दिनांक 21.06.2019 को महाविद्यालय में विश्व योग दिवस पर सभी छात्र/शिक्षक एवं कर्मचारियों ने योग कार्यक्रम में भाग लिया। साथ ही महाविद्यालय के प्राचार्य डॉ. डी. बी. मिश्र ने योग के महत्व पर प्रकाश डाला और योग से होने वाले लाभ के बारे में विस्तार पूर्वक चर्चा किया और जीवन में योग को अपने दिन चर्चा का एक भाग बनाने की प्रेरणा दी।

इस महाविद्यालय में नियमित शिक्षकों की संख्या निम्नलिखित है-

| | | | | |
|----|--------------------------|----------------------------------|----------------------|------------|
| 1- | डॉ0 डी0 बी0 मिश्र | सहप्राध्यापक (प्रभारी प्राचार्य) | साहित्याचार्य पीएचडी | 9993872215 |
| 2- | डॉ एम0 एस0 त्रिपाठी | प्राध्यापक | व्याकरणाचार्य पीएचडी | 9826065388 |
| 3- | डॉ0 बी0 के0 पाण्डेय | अतिथि विद्वान | साहित्याचार्य पीएचडी | 9425472284 |
| 4- | डॉ0 भगतराम भगत | व्याख्याता | साहित्याचार्य पीएचडी | 9424995158 |
| 5- | डॉ0 कृष्णकुमार मिश्र | शिक्षक | साहित्याचार्य पीएचडी | 9406777009 |
| 6- | श्री इंद्रचंद्रराम भगत | शिक्षक | व्याकरणाचार्य | 9406779280 |
| 7- | डॉ0 रामकिशोर द्रविदेदी | सहा0 शिक्षक | व्याकरणाचार्य पीएचडी | 9399072341 |
| 8- | श्री मैनाशाह सिंह मार्को | सहा0 शिक्षक | साहित्याचार्य | 9685752829 |
| 9- | श्री मोतीलाल बैगा | सहा0 शिक्षक | साहित्याचार्य | 7999622301 |

कार्यालयीन स्टाफ

| | | | |
|----|------------------------|----------------|------------|
| 1- | श्री मुन्ना लाल गुप्ता | मुख्यलिपिक | 9329501551 |
| 2- | श्रीमती बीना टांडिया | उ.श्रे. लिपिक | 8720845835 |
| 3- | श्री रामखेलावन पनिका | नि.श्रे. लिपिक | 9826626921 |

Overview (1 page)

Vision, Mission and Objectives of the college

उद्देश्य:-

उच्च शिक्षा म.प्र. शासन के विभागीय स्तर पर उच्च शिक्षा के अध्ययन -अध्यापन तथा महाविद्यालय स्तर पर संचालित अन्य गतिविधियों को एक स्तर प्रदान करने उनमें गुणवत्ता को समाहित किया गया है। जिसका उद्देश्य अध्ययन -अध्यापन से लेकर यावत गतिविधियां हैं उनमें तीक्ष्णता-सूक्ष्मता तथा भास्वरता लाकर शिक्षा को अधिक प्रभावी तथा उपयोगी बनाना है।

Brief introduction of the college (including the status (Govt. / Lead/ Constituent/ Affiliated/ Private),Parent University, UGC recognition, CPE status, etc), location & campus area

इस महाविद्यालय में प्राच्य संस्कृत की प्रथमा से आचार्य पर्यन्त कक्षार्ये संचालित होती हैं। इस महाविद्यालय में प्राच्य संस्कृत संकायाब्जगत साहित्य एवं नव्य व्याकरण विषयों का अध्यापन होता है। इस महाविद्यालय का उन्नयन 1956 में शासकीय अभयानंद संस्कृत महाविद्यालय कल्याणपुर शहडोल (म.प्र.) के रूप में हुआ था। इस महाविद्यालय के पास भवन एवं खेल मैदान को मिलाकर कुल 3.56 एकड भूमि उपलब्ध है जो बाउण्ड्रीवाल से सुरक्षित है।

History of the college with significant milestones

महाविद्यालय का परिचय एवं स्थापना-

शासकीय अभयानंद संस्कृत महाविद्यालय कल्याणपुर अपने नाम से ही किसी अनवद्य विद्या विद्योत्तितान्तः करण महात्मा के साधना फल का प्रत्यायक है। ब्रम्हलीन स्वामी अभयानंद जी के मंगलमय संकल्प से इस महाविद्यालय का प्रथमतः अवतरण तथा शैशव शहडोल की बस्ती में हुआ। पुनः उन्ही के प्रयास से तथा पं0 शम्भूनाथ शुक्ल जी तत्कालीन माननीय मुख्यमंत्री संविद् सरकार (विन्ध्य प्रदेश) के अनुपम सहयोग से लेफिटनेंट गवर्नर विन्ध्य प्रदेश द्वारा 30 अक्टूबर 1956 में अपने पूर्ण यौवन के साथ संस्कृत महाविद्यालय के रूप में उन्नयन होकर नगरीय कोलाहलत्व से दूर मुड़ना नदी के पश्चिम तट पर श्री हनुमत् परिसर में प्रतिष्ठित हुआ। म0प्र0 शासन उच्च शिक्षा विभाग द्वारा शहडोल संभाग में यह प्राच्य संस्कृत का एक अलग महाविद्यालय है।

Faculties and major disciplines

Senior Management Team and Board of Governors (1 page)

Lists the members of the senior management team (Principal, Registrar, Deans etc.) and members of the Board of Governors including their designations and professional backgrounds.

Administrative Hierarchy

For example -:

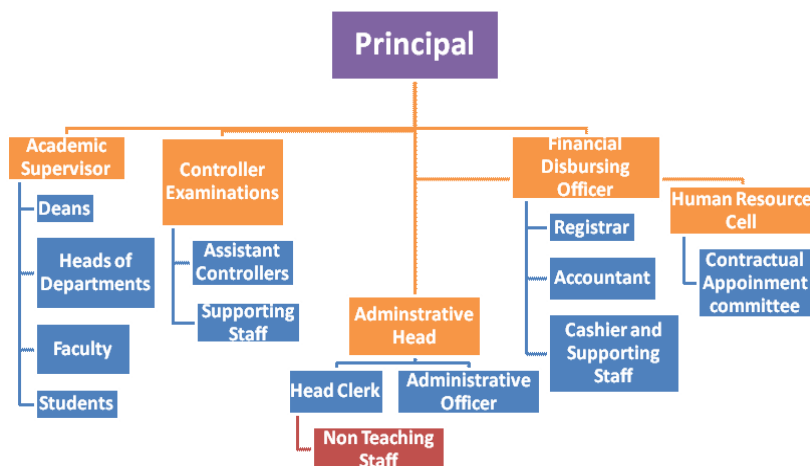

List of Chairperson/members of Statutory Bodies like Board of Governors/ Executive Committee/ Academic Council/ Janbhagidari Samiti, etc

4- Admission Statistics (1 page)

The number of applicants at the UG and PG level who ranked the college as their 1st, 2nd and 3rd preference, the number of applications received for PhD courses, and the number of students admitted at each level as per the following format.

| Applications | UG | PG | PhD |
|--|----|----|-----|
| Applications that ranked the college as the 1 st preference | - | - | NA |
| Applications that ranked the college as the 2 nd preference | - | - | |
| Applications that ranked the college as the 3 rd preference | - | - | |
| Total number of applications received | 14 | 08 | - |

| | | | |
|-----------------------------|----|----|---|
| Number of students admitted | 14 | 08 | - |
|-----------------------------|----|----|---|

Data Source: E-pravesh portal, records of the affiliating university

A brief demographic profile of students admitted (in terms of gender, caste, whether from MP etc.)

| Name of the Course | Gender | Category | % of students from the State | % of students from other states |
|--------------------|--------|----------|------------------------------|---------------------------------|
| “kkL=h | पुरुष | S.C. | 0% | Nil |
| | महिला | S.C. | 0% | Nil |
| | पुरुष | S.T. | 0% | Nil |
| | महिला | S.T. | 0% | Nil |
| | पुरुष | O.B.C | 0% | Nil |
| | महिला | O.B.C | 0% | Nil |
| | पुरुष | General | 100% | Nil |
| | महिला | General | 0% | Nil |
| vkpk;Z | पुरुष | S.C. | 0% | Nil |
| | महिला | S.C. | 0% | Nil |
| | पुरुष | S.T. | 0% | Nil |
| | महिला | S.T. | 0% | Nil |
| | पुरुष | O.B.C | 0% | Nil |
| | महिला | O.B.C | 0% | Nil |
| | पुरुष | General | 100% | Nil |
| | महिला | General | 0% | Nil |

Academic Programs: Core Programs - UG & PG

Core programs at UG level

| Stream | Name of the Core Program | Eligibility | Optional subjects |
|--------|--------------------------|--|--|
| Arts | Bachelor of Arts | 10+2 from a recognized Board OR 10+2 with relevant vocational course from M.P. Board | Foundation course + a group of 3 optional subjects |
| - | - | - | - |
| - | - | - | - |
| - | - | - | - |
| - | - | - | - |
| - | - | - | - |
| - | - | - | - |
| - | - | - | - |

| | | | |
|---|---|---|---|
| - | - | - | - |
|---|---|---|---|

Core Options at PG level

| Faculty | Name of the Core Program | Eligibility | Subject Options |
|------------------|--------------------------|---|------------------------|
| <i>E.g. Arts</i> | <i>Master of Arts</i> | <i>3 year Degree course in any faculty/ Honours degree course in same subject</i> | <i>No. of subjects</i> |
| - | - | - | - |

M.Phil/ Ph.D. Programs

| S.no. | Subject | Eligibility | No. of scholars registered |
|-------|---------|-------------|----------------------------|
| - | - | - | - |

PG Diploma/ Diploma/ Certificate/ Self-financed/ Skill based Vocational/ Short term courses

| Name of the Course | Department | Duration | Fees | Seats |
|--------------------|------------|----------|------|-------|
| - | - | - | - | - |

Academic Calendar 20 18 -19

| Academic Work | First/ Third/ Fifth Semester | Second/ Fourth/ Sixth Semester |
|--|---|---|
| Orientation Classes/Zero Classes/SWOT analysis | निरंक | निरंक |
| Teaching and Continuous Comprehensive Evaluation | 02 जुलाई 2018 से 25 नवम्बर 2018 93 कार्यदिवस | 26 दिसम्बर 2019 से 17 मई 2019 तक 93 कार्य दिवस |
| CCE Schedule | सितम्बर तृतीय सप्ताह | मार्च द्वितीय सप्ताह |
| Preparation Leave | 26 नवम्बर से 02 दिसम्बर कुल 07 कार्य दिवस | 18 मई से 24 मई 2019 07 कार्य दिवस |
| Practical Exams (Graduation/Post Graduation) | - | निरंक |
| Semester and ATKT Exams | 03 दिसम्बर से 19 दिसम्बर 2018 तक | 25 मई से 13 जून 2019 |
| Declaration of Examination Results | फरवरी 2019 | जून अंतिम सप्ताह 2019 |
| Semester Break (for students) | 15 दिसम्बर से 23 दिसम्बर 2018 कुल 09 कार्यदिवस | 27 मई से 14 जून 2019 19 कार्य दिवस |
| Semester Break (for | 15 दिसम्बर से 23 दिसम्बर | 27 मई से 14 जून 2019 |

| | | |
|-----------|-----------------------|---------------|
| teachers) | 2018 कुल 09 कार्यदिवस | 19 कार्य दिवस |
|-----------|-----------------------|---------------|

The Student Experience (4 pages)

Briefly describes student life in the college:
 Infrastructural facilities available to students - Classrooms, Smart classrooms, laboratories and equipment, Common Research Lab, Hostel; Canteen; Garden; Students common room, Auditorium, Sports Complex & other facilities

छात्रों को महाविद्यालय में कक्षाओं हास्टल तथा खेल परिसर की सुविधायें दी जाती हैं।

Library as a learning resource- advisory committee, its composition, facilities & services (e & print), annual improvement initiatives

एक शिक्षण संसाधन के रूप में पुस्तकालय उपलब्ध है इस पुस्तकालय में 5700 पुस्तकें उपलब्ध हैं।

Student support services:

IT enabled services

निरंक

Financial assistance (scholarships/ schemes for SC/ST/OBC/ minority, Group & Health Insurance Schemes)

अनुसूचित जाति / अनुसूचित जन जाति एवं ओ0बी0सी0/ अल्पसंख्यक विद्यार्थियों को छात्रवृत्ति प्राप्त होती है।

Personal enhancement & development schemes- NCC, NSS, Facilities for physically challenged & slow learners; Tutor-Guardian Scheme, Grievance Redressal Cell, Entrepreneurship Cell, Remedial classes, Career Guidance Cell.

इस महाविद्यालय में शिकायत निवारण सेल , उपचारात्मक कक्षायें तथा कैरियर गाईडेंस सेल उपलब्ध है।

Extracurricular activities: Calendar of activities (Sports, Youth Festival, cultural and literary events), Achievements, Awards

निरंक

Major student welfare initiatives over the past year

निरंक

Extension Activities

8- इस महाविद्यालय में दिनांक 23.08.2018 से 29.08.2018 तक संस्कृत सप्ताह का आयोजन किया गया ।

Highlights the most significant academic and non-academic achievements of students over the past year. This can include major academic awards and scholarships received student research, and sports and other extracurricular activities. Focusses, in particular, on profiling top achievers and describing how resources provided by the college helped these students succeed.

ACADEMIC

-Merit

| S.no | Name of the award/ medal/ meritorious scholarship | Name of the recipient | Class | Area of achievement |
|------|---|-----------------------|-------|---------------------|
| - | - | - | - | - |

Research scholarship/ award

| S.no | Name of the scholarship award/ | Name of the recipient | Class | Area of research |
|------|--------------------------------|-----------------------|-------|------------------|
| - | - | - | - | - |

CULTURAL

Participation

| S.no | Name of the event | District Level | State Level | University | National Level |
|------|-------------------|----------------|-------------|------------|----------------|
| - | - | - | - | - | - |

Awards and Achievements

| Name of the student | Class | Event | Award/Achievement |
|---------------------|-------|-------|-------------------|
| - | - | - | - |
| - | - | - | - |

SPORTS

Participation

| S.no | Name of the event | Division Level | State Level | University/ National Level | International Level |
|------|-------------------|----------------|-------------|----------------------------|---------------------|
| - | - | - | - | - | - |

Awards and Achievements

| Name of the student | Class | Sport | Award/Achievement |
|---------------------|-------|-------|-------------------|
| - | - | - | - |

Research Activities (4 pages)

Identifies major research themes, places these themes in their social and economic context, highlights major research achievements (publications, collaborations, intellectual property produced, external funding received etc.), and profiles top researchers. Lays out the research agenda and identifies themes for the coming year.

Major research themes

| S. No. | Department | Prioritized research area and expertise | Social/ economic context |
|--------|------------|---|--------------------------|
| - | - | - | - |

Major/Minor research projects

| S. No | Name of the Faculty | Year | Title of the project | Name of funding Agency/ Industry | Total grant received |
|-------|---------------------|------|----------------------|----------------------------------|----------------------|
| - | - | - | - | - | - |

Papers presented in regional, national and international seminars/ conferences

| S. No. | Name of the faculty | Regional/ State | National | International |
|--------|---------------------|-----------------|----------|---------------|
| - | - | - | - | - |
| - | - | - | - | - |

Publications in national/ international journals

| S.No. | Name of the faculty | Name of the journal | Title of the paper | ISSN/ ISBN number /Impact factor |
|-------|---------------------|---------------------|--------------------|----------------------------------|
| - | - | - | - | - |

List of linkages/ Collaborations/ MOUs

| |
|-------|
| निरंक |
|-------|

College Publications: Research Journal, Magazine, Newsletter

निरंक

Human Resources (2 pages)

Highlights senior faculty and administrative appointments. Describes what new areas of activity (new courses, research areas, extracurricular activities etc.) and administrative improvements are enabled by these appointments.

Faculty and Administrative appointments: Teaching and Non-teaching

| Positions | Teaching Faculty | | | | Non Teaching Faculty | Technical Staff |
|--|------------------|---------------|----------------|---------------|----------------------|-----------------|
| | Prof | Promoted Prof | Assistant Prof | Guest Faculty | | |
| Sanctioned by UGC/ University/ State Govt | | | | | | |
| <i>Filled</i> | 0 | 01 | 01 | 01 | 08 | 0 |
| Sanctioned by Management/ Janbhagidari Samiti/ Other authority | | | | | | |
| <i>Filled</i> | 0 | 0 | 0 | 0 | 0 | 0 |

Guest Faculty: subject-wise appointments

| S.no. | Name of the Guest Faculty | Qualification | Subject |
|-------|-----------------------------|-----------------|---------|
| 1. | डॉ० बृजेन्द्र कुमार पाण्डेय | आचार्य / पीएचडी | साहित्य |
| - | - | - | - |

Annual improvement in academic, research & administrative Initiatives

निरंक

Events and Initiatives (5 pages)

Describes major events including seminars, conferences, competitions, student study trips etc. Focuses on what was achieved and learned, and how the college will follow up.

Describes significant academic, administrative, student support, fundraising, and other initiatives over the past year. The description of each initiative will be structured around the need for the initiative, how it was designed, what resources were used, what results were achieved, and which features of the initiative drove success.

निरंक

Institutional Development plan (4 pages)

Describes the college's activities over the past year under different schemes, discusses performance against strategic/institutional development plans and commitments over the previous year.

| Indicator* | Baseline Value | Target for [current year] | Value as on 30 th September [current year] |
|------------|----------------|---------------------------|---|
| - | - | - | - |

Role of Internal Quality Assurance Cell (IQAC) in academic audit and initiating quality assurance strategies and processes

इस महाविद्यालय में आंतरिक गुणवत्ता आश्वासन प्रकोष्ठ का गठन है।

Placement Report (3 pages)

Describes the college's placement cell activities, placement rate and salary statistics, and lists major employers and sectors of employment (disaggregated by gender and course studied). Profiles successful alumni and identifies emerging placement trends.

Activities of Placement Cell

| S.no. | Name of the activity | Name of the Resource Person/ agency | Date & Duration |
|-------|----------------------|-------------------------------------|-----------------|
| - | - | - | - |

Placement Details

| S.no. | No. of Students Selected | List of employers/companies | Salary Package |
|-------|--------------------------|-----------------------------|----------------|
| - | - | - | - |

Alumni Profile

| S.no. | Name of Alumni | Employment status | Name of the organisation |
|-------|----------------|-------------------|--------------------------|
| - | - | - | - |

Innovations and Best Practices

निरंक

SWOC Analysis (strength , weaknesses, Opportunity and Challenges

-

Looking Ahead (3 pages) Future Plans

Lays out the college's priorities and goals over the coming year. Describes key initiatives planned, what each initiative is expected to achieve, and how it will contribute to the college's long term development.

Key Initiatives Planned/ implemented

| S. No | Head (administrative/ academic, etc) | Nature of proposal | Expected Outcome |
|-------|--------------------------------------|--------------------|------------------|
| - | - | - | - |

Appendix: Institutional Performance Data and Financial Reports

Provides key data on the institution and its performance, including achievement against strategic plan targets and financial reports. This section is mandatory. All data fields must be completed, in the format and as per the instructions attached.

Part II

Appendix: Institutional Performance Data and Financial Reports (all part II data kindly fill in attached excel sheet)

Sanctioned seats and enrolment

| Sanctioned Seats | | | | | |
|------------------|----|----|---------------------------|---------|-------|
| | SC | ST | Other Reserved Categories | General | Total |
| Undergraduate | 19 | 24 | 17 | 60 | 120 |
| Postgraduate | 13 | 16 | 11 | 40 | 80 |
| PhD | 02 | 03 | 02 | 03 | 10 |

Data Source: AISHE

| Enrolment | | | | | | | |
|---------------------------|--------|---------------|--------|--------|--------------|--------|-----|
| | | Undergraduate | | | Postgraduate | | PhD |
| | | Year 1 | Year 2 | Year 3 | Year 1 | Year 2 | |
| SC | Male | - | - | - | - | - | - |
| | Female | - | - | - | - | - | - |
| ST | Male | - | - | - | - | - | - |
| | Female | - | - | - | - | - | - |
| Other Reserved Categories | Male | - | - | - | - | - | - |
| | Female | - | - | - | - | - | - |
| General | Male | 06 | 06 | 02 | 05 | 03 | - |
| | Female | - | - | - | - | - | - |
| Total | Male | 06 | 06 | 02 | 05 | 03 | - |
| | Female | - | - | - | - | - | - |

Data Source: AISHE

| Number of sanctioned seats by discipline group and enrolment in the 1 st year as on September 30 th [current year] | | | | |
|--|------------------|-----------|------------------|-----------|
| Discipline Group | Undergraduate | | Postgraduate | |
| | Sanctioned Seats | Enrolment | Sanctioned Seats | Enrolment |
| Arts | 40 | 06 | 40 | 05 |
| Commerce | - | - | - | - |
| Criminology and Forensic Science | - | - | - | - |
| Cultural Studies | - | - | - | - |
| Defence Studies | - | - | - | - |
| Design | - | - | - | - |
| Disability Studies | - | - | - | - |
| Education | - | - | - | - |
| Fashion Technology | - | - | - | - |
| Fine Arts | - | - | - | - |
| Fisheries Science | - | - | - | - |
| Foreign Languages | - | - | - | - |
| Gandhian Studies | - | - | - | - |
| Home Science | - | - | - | - |
| Indian Languages | - | - | - | - |
| IT & Computer | - | - | - | - |
| Journalism and Mass Communication | - | - | - | - |
| Law | - | - | - | - |
| Library and Information Science | - | - | - | - |
| Linguistics | - | - | - | - |
| Management | - | - | - | - |
| Marine Science and Oceanography | - | - | - | - |
| Oriental Learning | - | - | - | - |
| Physical Education | - | - | - | - |
| Religious Studies | - | - | - | - |
| Science | - | - | - | - |
| Social Science | - | - | - | - |
| Social Work | - | - | - | - |
| Women Studies | - | - | - | - |

Data Source: AISHE
Transition and on-time graduation

| (a) Transition from the 1st year to the 2nd year (Undergraduate) | | | | |
|---|--------|---|--|----------------------------|
| | | Number of students admitted to the 1 st year in [the previous academic year] (*) | Of (*), the number of students currently enrolled in the 2 nd year who: | |
| | | | Passed all subjects in the 1 st year | Were Allowed to Keep Terms |
| SC | Male | - | - | - |
| | Female | - | - | - |
| ST | Male | - | - | - |
| | Female | - | - | - |
| Other Reserved Categories | Male | - | - | - |
| | Female | - | - | - |
| General | Male | 08 | 05 | |
| | Female | - | - | - |
| Total | Male | 08 | 05 | |
| | Female | - | - | - |

Data Source: AISHE, examination results declared by [affiliating university/autonomous college]

| (a) Transition from the 1st year to the 2nd year (Postgraduate) | | | | |
|--|--------|---|--|----------------------------|
| | | Number of students admitted to the 1 st year in [the previous academic year] (*) | Of (*), the number of students currently enrolled in the 2 nd year who: | |
| | | | Passed all subjects in the 1 st year | Were Allowed to Keep Terms |
| SC | Male | - | - | - |
| | Female | - | - | - |
| ST | Male | - | - | - |
| | Female | - | - | - |
| Other Reserved Categories | Male | - | - | - |
| | Female | - | - | - |
| General | Male | 04 | 03 | Yes |
| | Female | - | - | - |
| Total | Male | 04 | 03 | Yes |
| | Female | - | - | - |

Data Source: AISHE, examination results declared by [affiliating university/autonomous college]

| (b) On-time graduation (Undergraduate) | | | |
|---|--------|---|---|
| | | Number of students admitted to the 1st year in [year t-3] (*) | Of (*), the number of students who passed all final year examinations for the previous academic year |
| SC | Male | - | - |
| | Female | - | - |
| ST | Male | 02 | - |
| | Female | - | - |
| Other Reserved Categories | Male | - | - |
| | Female | 01 | 01 |
| General | Male | 10 | 05 |
| | Female | - | - |
| Total | Male | 12 | 05 |
| | Female | 01 | 01 |

Data Source: AISHE, examination results declared by [affiliating university/autonomous college]

| (b) On-time graduation (Postgraduate) | | | |
|--|--------|---|--|
| | | Number of students admitted to the 1st year in [year t-2] (*) | Of (*), the number of students who passed all final year examinations in the current year |
| SC | Male | - | - |
| | Female | - | - |
| ST | Male | - | - |
| | Female | - | - |
| Other Reserved Categories | Male | - | - |
| | Female | - | - |
| General | Male | 04 | 01 |
| | Female | - | - |
| Total | Male | 04 | 01 |
| | Female | - | - |

Data Source: AISHE, examination results declared by [affiliating university/autonomous college]

Faculty and administrative staff in position and training

| Faculty and administrative staff in position as on 30 th September, [current year] | | | | | | | |
|---|-------------------|----------|----|--------------|---------|--------|------------|
| | | Reserved | | | | | Unreserved |
| | | SC | ST | MP Residents | Females | Others | |
| Assistant Professor | Sanctioned | - | - | - | - | - | 01 |
| | Filled (Regular) | - | - | - | - | - | - |
| | Filled (Contract) | - | - | - | - | - | - |
| | Guest Lecturers | - | - | - | - | - | 01 |
| Associate Professor | Sanctioned | - | - | - | - | - | 01 |
| | Filled (Regular) | - | - | - | - | - | 01 |
| | Filled (Contract) | - | - | - | - | - | - |
| | Guest Lecturers | - | - | - | - | - | - |
| Professor | Sanctioned | - | - | - | - | - | 01 |
| | Filled (Regular) | - | - | - | - | - | 01 |
| | Filled (Contract) | - | - | - | - | - | - |
| | Guest Lecturers | - | - | - | - | - | - |
| Admin. Staff (all) | Sanctioned | - | - | - | - | - | 01 |
| | Filled (Regular) | - | - | - | - | - | - |
| | Filled (Contract) | - | - | - | - | - | - |
| Accountant | Sanctioned | - | - | - | - | - | 01 |
| | Filled (Regular) | - | - | - | - | - | - |
| | Filled (Contract) | - | - | - | - | - | - |

Data Source: AISHE

| Training of faculty and administrative staff between October 1 st [previous year] to September 30 th [current year] 2018-19 | | | | |
|---|---------------------|------------------------------------|---|----------------|
| | | Leadership and management training | Training in the area of academic specialisation | Other training |
| Assistant Professor | Number trained | - | - | - |
| | Avg. number of days | - | - | - |
| Associate Professor | Number trained | - | - | - |
| | Avg. number of days | - | - | - |
| Professor | Number trained | - | - | - |
| | Avg. number of days | - | - | - |
| Administrative Staff (all) | Number trained | - | N/A | - |
| | Avg. number of days | - | N/A | - |
| Accountant | Number trained | - | N/A | - |
| | Avg. number of days | - | N/A | - |

Data Source: Compiled from training certificates submitted by faculty/administrative staff

| Faculty qualifications as on 30 th September, [Current Year] 2018-19 | | | | | |
|---|-----------------|-----|--------------|---------------|--------|
| | | PhD | Postgraduate | Undergraduate | Others |
| Assistant Professor | Regular | - | - | - | - |
| | Contract | - | - | - | - |
| | Guest Lecturers | - | - | - | - |
| Associate Professor | Regular | - | - | - | - |
| | Contract | - | - | - | - |
| | Guest Lecturers | - | - | - | - |
| Professor | Regular | - | - | - | - |
| | Contract | - | - | - | - |
| | Guest Lecturers | - | - | - | - |

Data Source: AISHE

Student support services

| Financial support received (from all sources) by students in the college between October 1 st [previous year] to September 30 th [current year] | | | | | | | |
|---|--------|---------------|---------------------|--------------|---------------------|--------|---------------------|
| | | Undergraduate | | Postgraduate | | PhD | |
| | | Number | Average Value (Rs.) | Number | Average Value (Rs.) | Number | Average Value (Rs.) |
| SC | Male | - | - | - | - | - | - |
| | Female | - | - | - | - | - | - |
| ST | Male | - | - | - | - | - | - |
| | Female | - | - | - | - | - | - |
| General | Male | 02 | 2850/- | - | - | - | - |
| | Female | - | - | - | - | - | - |
| Total | Male | 02 | 2850/- | - | - | - | - |
| | Female | - | - | - | - | - | - |

Data Source: AISHE

| Financial support received, from the DHE, by students in the college between October 1 st [previous year] to September 30 th [current year] | | | | | | | |
|---|--------|---------------|---------------------|--------------|---------------------|--------|---------------------|
| | | Undergraduate | | Postgraduate | | PhD | |
| | | Number | Average Value (Rs.) | Number | Average Value (Rs.) | Number | Average Value (Rs.) |
| SC | Male | - | - | - | - | - | - |
| | Female | - | - | - | - | - | - |
| ST | Male | - | - | - | - | - | - |
| | Female | - | - | - | - | - | - |
| General | Male | - | - | - | - | - | - |
| | Female | - | - | - | - | - | - |
| Total | Male | - | - | - | - | - | - |
| | Female | - | - | - | - | - | - |

Data Source: College records, DHE

| Hostel occupancy as on 30 th September, [Current Year] (all hostels) | | |
|---|--------|---------------------|
| Capacity | 30 | Number of residents |
| Males: | 30 | |
| Females: | Nil | |
| SC | Male | - |
| | Female | - |
| ST | Male | - |
| | Female | - |
| General | Male | 05 |
| | Female | - |
| Total | Male | 05 |
| | Female | - |

Data Source: Hostel register verified against fee receipts on record

| Hostel occupancy as on 30 th September, [Current Year] (girls only hostels opened after _____) | |
|--|---------------------|
| Capacity | Number of residents |
| SC | - |
| ST | - |
| General | - |
| Total | - |

Data Source: Hostel register verified against fee receipts on record

Examination Results 2017-18

| Examination results for [previous academic year] (undergraduate) | | | | | | | | | | | |
|--|--------------------------|----|---|----|---|---------------------------|----|---------|---|-------|----|
| | | SC | | ST | | Other Reserved Categories | | General | | Total | |
| | | M | F | M | F | M | F | M | F | M | F |
| 1 st year | Appeared | - | - | - | - | - | - | 08 | - | 08 | - |
| | 1 st division | - | - | - | - | - | - | 01 | - | 01 | - |
| | 2 nd Division | - | - | - | - | - | - | 05 | - | 05 | - |
| | 3 rd Division | - | - | - | - | - | - | 02 | - | 02 | - |
| 2 nd year | Appeared | - | - | - | - | - | - | 02 | - | 02 | - |
| | 1 st division | - | - | - | - | - | - | - | - | - | - |
| | 2 nd Division | - | - | - | - | - | - | 02 | - | 02 | - |
| | 3 rd Division | - | - | - | - | - | - | - | - | - | - |
| 3 rd year | Appeared | - | - | - | - | - | 01 | 09 | - | 09 | 01 |
| | 1 st division | - | - | - | - | - | - | 01 | - | 01 | - |
| | 2 nd Division | - | - | - | - | - | - | 07 | - | 07 | - |
| | 3 rd Division | - | - | - | - | - | 01 | 01 | - | 01 | 01 |

Data Source: AISHE, Examination results declared by [affiliating university/autonomous college]

| Examination results for [previous academic year] (postgraduate) 2017-18 | | | | | | | | | | | |
|---|--------------------------|----|---|----|---|---------------------------|---|---------|----|-------|----|
| | | SC | | ST | | Other Reserved Categories | | General | | Total | |
| | | M | F | M | F | M | F | M | F | M | F |
| 1st year | Appeared | - | - | - | - | - | - | 04 | - | 04 | - |
| | 1 st division | - | - | - | - | - | - | 01 | - | 01 | - |
| | 2 nd Division | - | - | - | - | - | - | 03 | - | 03 | - |
| | 3 rd Division | - | - | - | - | - | - | - | - | - | - |
| 2nd year | Appeared | - | - | - | - | - | - | 02 | 02 | 02 | 02 |
| | 1 st division | - | - | - | - | - | - | 01 | 02 | 01 | 02 |
| | 2 nd Division | - | - | - | - | - | - | 01 | - | 01 | - |
| | 3 rd Division | - | - | - | - | - | - | - | - | - | - |

Data Source: AISHE, Examination results declared by [affiliating university/autonomous college]

Placement and student tracking

| (a) Placement and Tracking of Students who graduated in [previous academic year] (Undergraduate) | | | | | | |
|--|--------|--|---|-------------------------|------------|-------------------------|
| | | Number of students who graduated in [the previous academic year] (*) | Of (*), the number of students who were successfully tracked and are: | | | |
| | | | Employed / Self-employed | In education / training | Unemployed | Not in the labour force |
| SC | Male | - | - | - | - | - |
| | Female | - | - | - | - | - |
| ST | Male | - | - | - | - | - |
| | Female | - | - | - | - | - |
| General | Male | - | - | - | - | - |
| | Female | - | - | - | - | - |
| Total | Male | - | - | - | - | - |
| | Female | - | - | - | - | - |

Data Source: Records of the college placement cell

| (b) Placement and Tracking of Students who graduated in [previous academic year] (Postgraduate) | | | | | | |
|--|--------|--|---|-------------------------|------------|-------------------------|
| | | Number of students who graduated in [the previous academic year] (*) | Of (*), the number of students who were successfully tracked and are: | | | |
| | | | Employed / Self-employed | In education / training | Unemployed | Not in the labour force |
| SC | Male | - | - | - | - | - |
| | Female | - | - | - | - | - |
| ST | Male | - | - | - | - | - |
| | Female | - | - | - | - | - |
| General | Male | - | - | - | - | - |
| | Female | - | - | - | - | - |
| Total | Male | - | - | - | - | - |
| | Female | - | - | - | - | - |

Data Source: Records of the college placement cell

PhDs Awarded

| Number of PhDs awarded between October 1st [previous year] to September 30th [current year] | |
|--|---------------|
| Discipline Group | Number |
| Arts | - |
| Commerce | - |
| Criminology and Forensic Science | - |
| Cultural Studies | - |
| Defence Studies | - |
| Design | - |
| Disability Studies | - |
| Education | - |
| Fashion Technology | - |
| Fine Arts | - |
| Fisheries Science | - |
| Foreign Languages | - |
| Gandhian Studies | - |
| Home Science | - |
| Indian Languages | - |
| IT & Computer | - |
| Journalism and Mass Communication | - |
| Law | - |
| Library and Information Science | - |
| Linguistics | - |
| Management | - |
| Marine Science and Oceanography | - |

| | |
|------------------------|---|
| Oriental Learning | - |
| Physical Education | - |
| Religious Studies | - |
| Science | - |
| Social Science | - |
| Social Work | - |
| Women Studies | - |
| Literature | - |
| Other | - |
| All disciplines | - |

Data Source: AISHE

Research and consultancy

| Revenue generated through externally funded research and consultancies over [previous financial year] | | |
|--|----------------------------------|--|
| Discipline Group | Number of active projects | Total Revenue Generated (Rs. lakhs) |
| Arts | - | - |
| Commerce | - | - |
| Criminology and Forensic Science | - | - |
| Cultural Studies | - | - |
| Defence Studies | - | - |
| Design | - | - |
| Disability Studies | - | - |
| Education | - | - |
| Fashion Technology | - | - |
| Fine Arts | - | - |
| Fisheries Science | - | - |
| Foreign Languages | - | - |
| Gandhian Studies | - | - |
| Home Science | - | - |
| Indian Languages | - | - |
| IT & Computer | - | - |
| Journalism and Mass Communication | - | - |
| Law | - | - |
| Library and Information Science | - | - |
| Linguistics | - | - |
| Management | - | - |
| Marine Science and Oceanography | - | - |
| Oriental Learning | - | - |
| Others / Inter-disciplinary | - | - |
| Physical Education | - | - |
| Religious Studies | - | - |
| Science | - | - |
| Social Science | - | - |
| Social Work | - | - |
| Veterinary and Animal Sciences | - | - |
| Women Studies | - | - |
| All disciplines | - | - |

Data Source: College/university record

| Number of papers published in peer-reviewed journals between October 1 st [previous year] to September 30 th [current year] | | | |
|---|----------------------------|-------------------|---|
| Discipline Group | Number of papers published | | Number of published papers through cross-institute research collaboration |
| | International Journals | National Journals | |
| Arts | - | - | - |
| Commerce | - | - | - |
| Criminology and Forensic Science | - | - | - |
| Cultural Studies | - | - | - |
| Defence Studies | - | - | - |
| Design | - | - | - |
| Disability Studies | - | - | - |
| Education | - | - | - |
| Fashion Technology | - | - | - |
| Fine Arts | - | - | - |
| Fisheries Science | - | - | - |
| Foreign Languages | - | - | - |
| Gandhian Studies | - | - | - |
| Home Science | - | - | - |
| Indian Languages | - | - | - |
| IT & Computer | - | - | - |
| Journalism and Mass Communication | - | - | - |
| Law | - | - | - |
| Library and Information Science | - | - | - |
| Linguistics | - | - | - |
| Management | - | - | - |
| Marine Science and Oceanography | - | - | - |
| Oriental Learning | - | - | - |
| Others / Inter-disciplinary | - | - | - |
| Physical Education | - | - | - |
| Religious Studies | - | - | - |
| Science | - | - | - |
| Social Science | - | - | - |
| Social Work | - | - | - |
| Women Studies | - | - | - |
| All disciplines | - | - | - |

Date Source: College records based on published papers submitted by faculty

NAAC accreditation and UGC autonomy

| | Date of Application (LOI & SSR submitted) | Date on which accreditation was received | Grade | Valid till |
|-----------------------|---|--|-------|------------|
| 1 st Cycle | NO | NO | NO | NO |
| 2 nd Cycle | NO | NO | NO | NO |
| 3 rd Cycle | NO | NO | NO | NO |

Date of submission of the Annual Quality Assurance Report for the current year: ____ - ____.

Does the college have currently valid UGC autonomy? _____ NO ____ - _____. If yes, by order number _____ - _____, dated _____ - _____.

Institutional Trends

| Variable | Baseline Value | [Year 1] | [Year 2] | [Year 3] | [Year 4] | Current Year |
|---|----------------|----------|----------|----------|----------|--------------|
| Percentage of sanctioned seats in the 1 st year filled (undergraduate, all categories) | 40 | 7.50% | 32.5% | 7.50% | 20% | 15% |
| Percentage of sanctioned seats in the 1 st year filled (postgraduate, all categories) | 40 | 32.50% | 5% | 17.50% | 10% | 12.5% |
| Transition rate from the 1 st year to the 2 nd year (undergraduate, all categories) | - | 100% | 100% | 80% | - | 83.33% |
| On-time graduation rate (undergraduate, all categories) | - | 85% | 80% | 85% | - | 38.46% |
| Transition rate from the 1 st year to the 2 nd year (post graduate, all categories) | - | 100% | 90% | 100% | - | 75% |
| On-time graduation rate (postgraduate, all categories) | - | 100% | 90% | 50% | - | 100% |
| Regular faculty in position rate (all levels, reserved categories) | - | - | - | - | - | - |
| Regular faculty in position rate (all levels, unreserved categories) | - | 67% | 67% | 67% | 67% | 67% |
| Percentage of regular faculty with PhDs (all levels) | - | 100% | 100% | 100% | 100% | 100% |

| | | | | | | |
|--|---|----|----|----|----|----|
| Employment rate of graduates from the previous academic year (undergraduate, all categories) | - | - | - | - | - | - |
| Employment rate of graduates from the previous academic year (postgraduate, all categories) | - | 1% | 1% | 2% | 1% | 1% |
| Percentage of total revenue generated through externally funded research | - | - | - | - | - | - |
| Number of papers published in peer-reviewed, international journals | - | - | - | - | - | - |

Source: Tables under section 1-8.

Financial Reports

Name and registration number of the auditor _श्री अमित गगन बजाज/ पंजीयन क्र0 016815

Number of audit observations recorded by the auditor_ 2009-10 से 2018-19 तक

Number of audit responses found satisfactory, as certified by the project directorate____.

Certified audit reports as per the standard Chart of Accounts to be attached.

All India Survey of Higher Education

Date on which all applicable fields of the Data Collection Format for the All India Survey of Higher Education were completed and submitted _ C- 6611-2017 दिनांक 14/01/2019



प्राचार्य,

शास0 अभ0 संस्कृत महाविद्यालय
कल्याणपुर शहडोल (म.प्र.)

Instructions

All data is to be reported as on 30th September of the current year.

Postgraduate courses refer to courses at the Masters and MPhil level.

The number of sanctioned seats is the number of students the college is authorized, by the UGC/DHE/affiliating University, to admit in the first year of its degree programs.

The number of sanctioned faculty posts is the number of faculty the college is authorized, by the UGC/DHE/affiliating University, to recruit on a full-time basis.

Enrolment is defined as the number of students who have paid their admission fees for joining a degree program by September 30 of the respective academic year.

Admission is defined as the number of students who have paid their admission fees for joining a degree program, in the first year, by September 30 of the respective academic year and who have never been enrolled in that degree program previously.

Other Reserved Categories include all categories of students (for e.g. sports quota, extracurricular quota, residents of Jammu and Kashmir etc.) for whom a fixed percentage of sanctioned seats are reserved.

Examination results are to be reported for examinations held in the previous academic year, and the results for which were declared by 30th September of the current year.

Allowed to keep terms refers to students who did not pass all subjects in the previous year but were allowed to transition to the next year of their respective degree programs.

Regular faculty refers to faculty employed on open-ended, full-time contracts as per UGC norms.

Contract faculty refers to faculty employed on fixed term, full-time contracts as per UGC norms.

Guest Lecturers refers to faculty employed on a per lecture or per day basis as per UGC norms.

Data on scholarships is to be reported on all scholarships awarded between 1st October of the previous year and 30th September of the current year.

A hostel seat is considered occupied if a student has been allotted a seat in the hostel and the student, to whom the seat was allotted, has paid the hostel fee for the current academic year.

Examination results refers to the average score obtained by a student, in the respective academic year, across all exams that are used to assess whether the student has met the requirement of the degree program in which he/she is enrolled.

Student tracking refers to having up to date contact information (mobile phone and/or email address) and status (employment, unemployed, in formal education or training, not in the labour market/other) for each student for up to six from the end of the academic year when the student passed out (graduated).

Externally funded research and consultancies refer to research and/or development funded through consultancy contracts or partnerships with a sponsor or purchaser who is external to the institution.

A peer-reviewed journal is one that subjects an author's research to review and evaluation by others who are experts in the same field, before the research is published.

An international journal is one that has an International Standard Serial Number (ISSN) issued by the ISSN International Centre.

A paper is said to be published through cross-institute research collaboration if the primary affiliation of at least two authors is to different colleges/institutions.

The institutional performance indicators common across all institutions can be found in the PIP. Institution-specific performance indicators can be found in the MOU signed between the Institution and the Department of Higher Education.

The standard Chart of Accounts refers to the standard format for audit reports as notified by the Department of Higher Education through its orders.